Liberté • Égalité • Fraternité
RÉPUBLIQUE FRANÇAISE

Plan de prévention des risques naturels prévisibles

Risque de ruissellement

Commune d'AVALLON

PPR approuvé le 6 décembre 2010
par arrêté préfectoral n°DDT-SERI-2010-0065

Carte des enjeux

Légende :

Zones urbaines résidentielles
- Zones d'habitat regroupé
- Bâtiments isolés
- Zones d'habitat futur

Zones d'activités économiques
- Zones industrielles et artisanales
- Zones industrielles et artisanales futures
- Zones de loisirs

Zones non construites
- Zones agricoles et naturelles

Axes de communication
- Routes départementales ou communales
- Route départementale n°606
- Déviation
- Voie ferrée
- Limite communale

Service instructeur : Direction départementale des territoires de l'Yonne
Bureau d'études technique : Alp'Géorisques

Date : Août 2010

Dernière modification : 13/08/2010 - Alp'Géorisques
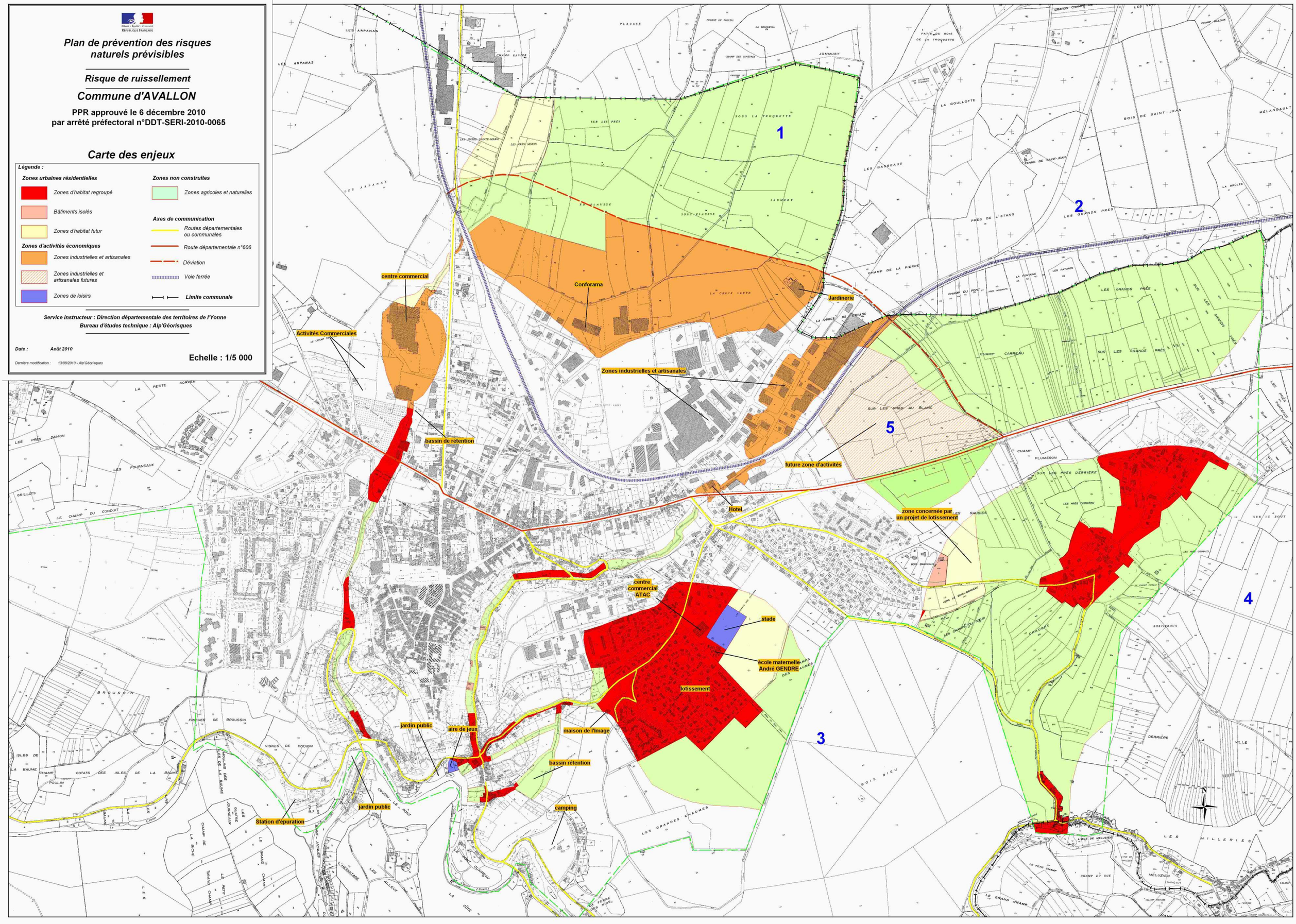
Echelle : 1/5 000